

# COMMISSION FEMININE



Jeudi 05 Décembre 2019

# PRESIDENTS



Un  
petit  
mot



## REMY FEMENIA



Guingamp 76. — De gauche à droite, debout : Hervé Le Goff, Sylvestre Salvi, Reyt, Schmitt, Le Goff, Didier Salvi. Accroupis : Anthoine, Gill, André, Le Quéré, Patrick Le Goff.



## SYLVESTRE SALVI

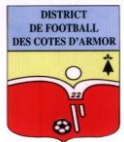

Un  
petit  
mot



**FABRICE MOREL (CTR-C DAP / LBF)**





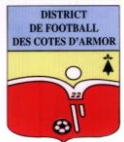

Frédéric Biancalani  
(Entraîneur)



**FREDERIC BIANCALANI  
(ENTRAINEUR D1F - EAG)**



Un  
petit  
mot



**YSALINE BOUILLY  
(RESPONSABLE U15F - EAG)**

La Commission Féminine sollicite le Comité de Direction  
du District de Football des Côtes d'Armor pour intégrer  
Ysaline BOUILLY à la Commission Féminine du D22.



# LA COMMISSION FEMININE DU DISTRICT DE FOOTBALL DES CÔTES D'ARMOR



# « METEEO DU JOUR »



Tu as 2 minutes pour nous  
raconter ton début de saison...

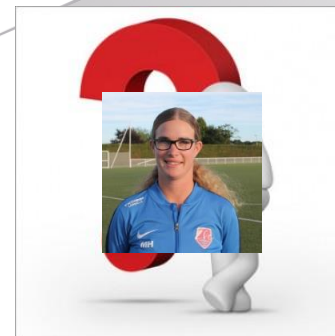

On t'écoute !!!



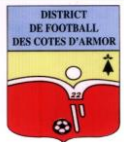

# LICENCIÉES – INFO N°1

	2017/2018	2018/2019	Taux d'évolution Entre 2017/2018 et 2018/2019	2019/2020 MAJ 03/12/2019	Taux d'évolution Entre 2018/2019 et 2019/2020
Seniors F	337	374	+ 11 %	414	+ 10,69 %
U16F - U17F - U18F	274	391	+ 42,70 %	406	+ 3,83 %
U14F - U15F	311	369	+ 18,64 %	394	+ 6,68 %
U12F - U13F	280	322	+ 15 %	348	+ 8 %
Football d'Animation	533	642	+ 20,45 %	604	- 6 %
Total joueuses	1735	2098	+ 20,92 %	2166	+ 3,2 %
Dirigeantes	601	629	+ 4,65 %	580	- 7,7 %



# LICENCIÉES – INFO N°1

EVOLUTION LICENCIÉES PAR CATEGORIE

■ FAF ■ U13F ■ U15F ■ U18F ■ SENIORS F ■ TOTAL

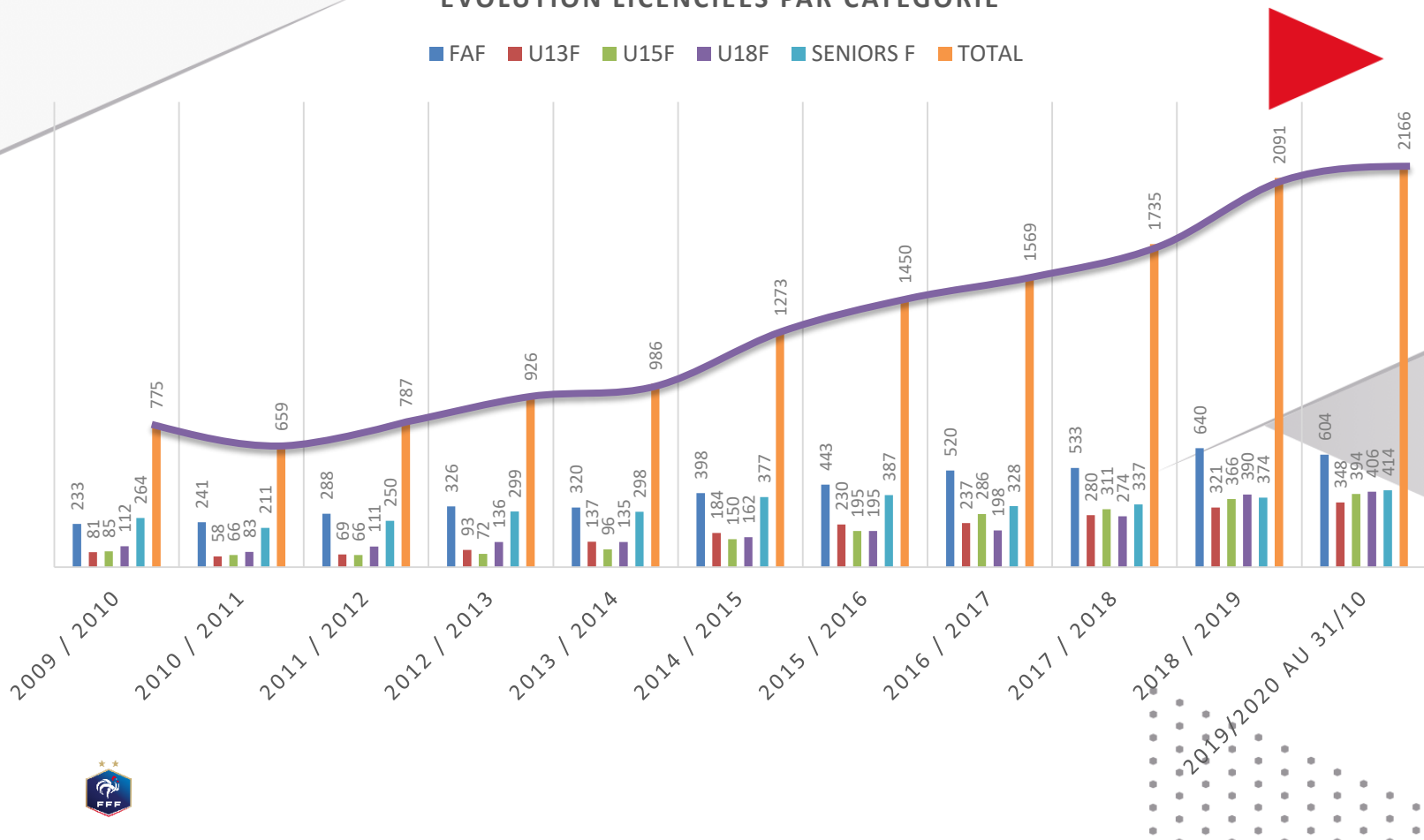

## Évolution entre 2009 et 2019 (10 saisons)

- ↑ 407 Licenciées
- Soit ↑ de 174,68 %
- Augmentation constante tous les ans

- ↑ 240 Licenciées
- Soit ↑ de 296,30 %
- Augmentation constante tous les ans

- ↑ 281 Licenciées
- Soit ↑ de 330,59 %
- Augmentation constante tous les ans

- ↑ 278 Licenciées
- Soit ↑ de 248,21 %
- Augmentation constante tous les ans

- ↑ 110 Licenciées
- Soit ↑ de 41,67 %
- Augmentation constante tous les ans

- ↑ 1316 Licenciées
- Soit ↑ de 169,80 %
- Augmentation constante tous les ans (sauf entre 2009/2010 et 2010/2011)



# EQUIPES – INFO N°2

PLATEAUX U8F / U11F A 5 / U11F A 8 / U11F en mixité	RENCONTRES U13F / U13F en mixité	CHAMPIONNAT U15F (Dép. à 8 + Rég. - Foot à 8)	CHAMPIONNAT U18F (Dép. à 7 + Rég. - Foot à 11)	CHAMPIONNAT U19F NAT	CHAMPIONNAT SENIORS DEPARTEMENTAL (Foot à 11 et à 7)	CHAMPIONNAT SENIORS FEM REGIONAL (R2 + R1)	CHAMPIONNAT SENIORS FEM. NATIONAL (D1F)
13 + 16 + 8 + 1 = 38	19 + 1 = 20	30 + 2 = 32	11 + 9 = 20	1	18 + 5 = 23	4 + 1 = 5	1

## ÉVOLUTION DU NOMBRE D'ÉQUIPES JEUNES DEPUIS 6 ANS

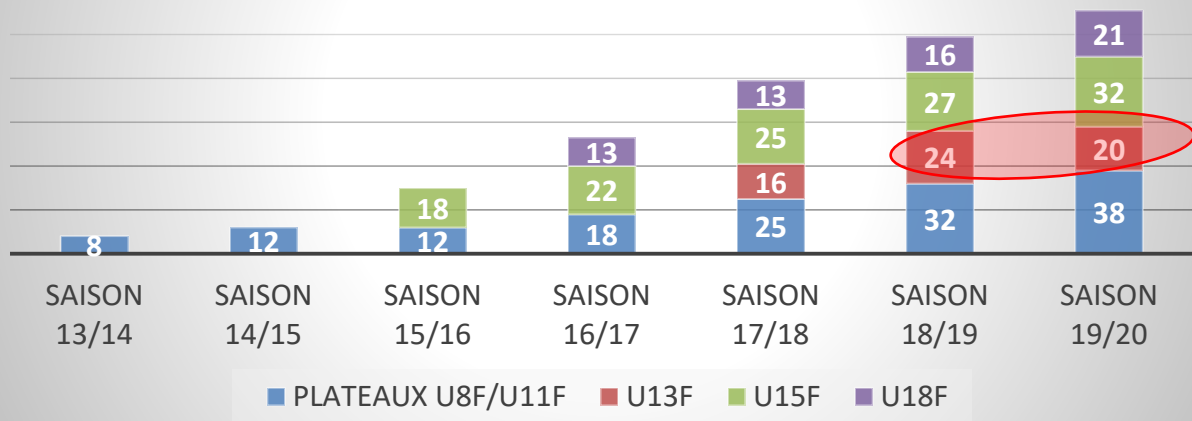

# BRASSAGE REGIONAL

## U15F – INFO N°3

14 et 28  
Septembre

	<b>Brassage Régional U15F - Journée 1</b>	
---	---	--

**Equipes engagées :** Dinan Lehon FC / Lamballe FC / Stade Briochin // Temps de jeu par rencontre : 2X16 minutes

### Organisation des rencontres / Brassage Régional U15F - Journée 1

#### Journée 1 / Samedi 14 Septembre 2019

**Horaire de convocation des équipes :** 9H15

**Horaire de début des rencontres :** 10H00

**Lieu des rencontres :** Lehon (Terrain Synthétique)

**Responsable des rencontres :** BARBIER Benoît

Heures	Equipes	Résultats	Equipes	Arbitrages	Terrain
10H00	Lamballe FC	0 - 4	Dinan Lehon FC	Stade Briochin	1
10H40	Lamballe FC	3 - P	Stade Briochin	Dinan Lehon FC	1
11H20	Dinan Lehon FC	3 - P	Stade Briochin	Lamballe FC	1

#### Classement Journée 1 / Samedi 14 Septembre 2019

Equipes	M1	M2	Pts Total	Bp	Bc	Diff.	Part.	Classement Journée 1
Lamballe FC	0	3	3	3	4	-1		2EME
Dinan Lehon FC	3	3	6	7	0	7		1ER
Stade Briochin	-1	-1	-2	0	6	-6		3EME

	<b>Brassage Régional U15F - Journée 2</b>	
---	---	---

**Equipes engagées :** Dinan Lehon FC / Lamballe FC / Stade Briochin // Temps de jeu par rencontre : 2X16 minute:

### Organisation des rencontres / Brassage Régional U15F - Journée 2

#### Journée 2 / Samedi 28 Septembre 2019

**Horaire de convocation des équipes :** 13H15

**Horaire de début des rencontres :** 14H00

**Lieu des rencontres :** Lamballe (Terrain La Poterie)

**Responsable des rencontres :** BARBIER Benoît

Heures	Equipes	Résultats	Equipes	Arbitrages	Terrain
14H00	Lamballe FC	0 - 2	Dinan Lehon FC	Stade Briochin	1
14H40	Lamballe FC	1 - 4	Stade Briochin	Dinan Lehon FC	1
	Dinan Lehon FC	5 - 0	Stade Briochin	Lamballe FC	1

#### Classement Journée 2 / Samedi 28 Septembre 2019

Equipes	M1	M2	Pts Total	Bp	Bc	Diff.	Part.	Classement Journée 2
Lamballe FC	0	0	0	1	6	-5		3EME
Dinan Lehon FC	3	3	6	7	0	7		1ER
Stade Briochin	0	3	3	4	6	-2		2EME

### CLASSEMENT FINAL U15F / BRASSAGE REGIONAL

Equipes	J1	J2	Pts Total	Classement Final
Dinan Lehon FC	6	6	12	1ER
Lamballe FC	3	0	3	2EME
Stade Briochin	-2	3	1	3EME

# BRASSAGE REGIONAL

## U18F – INFO N°3

14, 21 et 28  
Septembre

### Organisation du Brassage Régional U18F



#### JOURNEE 1 - SAMEDI 14 SEPTEMBRE

Poule A		Poule B		Poule C	
STADE BRIOCHIN	US LANGUEUX	LES VALLEES JUGON (P)		PLERIN FC	
LAMBALLE FC	UZEL MERLEAC (F)	VAL ARGUENON CREHEN PLUDUNO		RC PLOUMAGOAR (P)	
US QUESOY	RC PLOUMAGOAR (P)	DINAN LEHON FC (F)		FC LIE PLOUGUENAST	

Poule A		Poule B		Poule C	
FC LIE PLOUGUENAST	US LANGUEUX	PLERIN FC		VAL ARGUENON CREHEN PLUDUNO	
STADE BRIOCHIN	DINAN LEHON FC (FORFAIT)	ES VALLEES JUGON (PENALITE)		UZEL MERLEAC (FORFAIT)	
US QUESOY	UZEL MERLEAC (FORFAIT)	RC PLOUMAGOAR (PENALITE)		LAMBALLE FC	

CLASSEMENT APRES LA JOURNEE 1

#### Description

Tirage au sort pour la constitution des 3 poules. Recherche d'un lieu central pour effectuer la Journée 1 (soit 2 terrains Foot à 11 = créneau de 2H / soit 1 terrain Foot à 11 = créneau de 3H). Poule à 4 : 3 matchs de 2X15 minutes par équipe. Poule à 3 : 2 matchs de 2X22 minutes par équipe. Classement par poule à la suite des rencontres.



#### JOURNEE 2 - SAMEDI 21 SEPTEMBRE

Poule ELITE A		Poule ELITE B		Poule AVENIR (Matches Aller) Equipes Forfaits / Pénalités	
FC LIE PLOUGUENAST	US LANGUEUX	DINAN LEHON FC (F)		UZEL MERLEAC (F)	
PLERIN FC	STADE BRIOCHIN	RC PLOUMAGOAR		LES VALLEES JUGON	
US QUESOY	VAL ARGUENON PLUDUNO	LAMBALLE FC		FC LIE PLOUGUENAST	

Poule ELITE A		Poule ELITE B		Poule AVENIR (Matches Aller) Equipes Forfaits / Pénalités	
FC LIE PLOUGUENAST	US LANGUEUX	RC PLOUMAGOAR		LES VALLEES JUGON	
US QUESOY	STADE BRIOCHIN	DINAN LEHON FC (FORFAIT)		UZEL MERLEAC (FORFAIT)	
PLERIN FC	VAL ARGUENON CREHEN PLUDUNO	LAMBALLE FC		FC LIE PLOUGUENAST	

CLASSEMENT APRES LA JOURNEE 2

#### Description

Les 3 premiers de la Poule A et B + les 2 premiers de la Poule C constituent les 2 poules "Elite" pour la suite des qualifications au niveau U18F R1. Les 4èmes de la Poule A et B + le 3ème de la Poule C s'affronteront en matchs aller/retour (poule AVENIR) pour déterminer le classement Final à la fin des 3 journées. Recherche d'un lieu central pour effectuer la Journée 2 (soit 2 terrains Foot à 11 = créneau de 2H / soit 1 terrain Foot à 11 = créneau de 3H). Poule à 4 : 3 matchs de 2X15 minutes par équipe. Poule à 3, 2 matchs de 2X22 minutes par équipe. Classement par poule à la suite des rencontres. **Suite aux forfaits de Dinan Lehon et Uzel Merleac, ainsi que les pénalités de Ploumagoar (nombre de mutées) et Les Vallées Jugon (joueuses non qualifiées), la Poule AVENIR sera constituée de ces 4 équipes. Par conséquent, la Poule Elite A sera constituée de 3 équipes.**

#### JOURNEE 3 - SAMEDI 28 SEPTEMBRE

Poule D1		Poule D2		Poule AVENIR (Matches Retour) Equipes Forfaits / Pénalités	
FC LIE PLOUGUENAST	VAL ARGUENON CREHEN PLUDUNO	RC PLOUMAGOAR		LES VALLEES JUGON	
STADE BRIOCHIN	PLERIN FC	DINAN LEHON FC		UZEL MERLEAC (FORFAIT)	
US QUESOY	LAMBALLE FC	FC LIE PLOUGUENAST		US LANGUEUX	

CLASSEMENT APRES LA JOURNEE 3

#### Description

Les 2 premiers de la Poule ELITE A + les 2 premiers de la Poule ELITE B s'affronteront dans la Poule D1. Le dernier de la Poule ELITE A et les deux derniers de la Poule ELITE B s'affronteront dans la Poule D2. Matchs retour pour la Poule AVENIR. A la suite de toutes les rencontres, le classement final sera effectué de la manière suivante :  
Poule D1 : classement des équipes de la 1ERE à la 4EME place  
Poule D2 : classement des équipes de la 5EME à la 7EME place  
Poule AVENIR : classement des équipes de la 8EME à la

CLASSEMENT FINAL U18F	
Cl.	Equipes
1	FC LIE PLOUGUENAST
2	STADE BRIOCHIN
3	US LANGUEUX
4	US QUESOY
5	PLERIN FC
6	LAMBALLE FC
7	VAL ARGUENON CREHEN PLUDUNO
8	RC PLOUMAGOAR
9	LES VALLEES JUGON
10	<del>DINAN LEHON FC</del>
11	<del>UZEL MERLEAC</del>

Equipes qualifiées pour le championnat U18F - R1

Equipes qualifiées pour le championnat U18F -R2 ou inter-district

Organisation de la J1 vers la J2

Organisation de la J2 vers la J3



# BRASSAGES DEPARTEMENTAUX

## U13F/U15F/U18F – INFO N°4

Septembre à  
Décembre

Phase 1 / les brassages -  
(Septembre – Novembre)

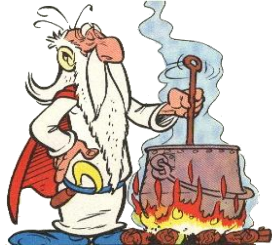

Phase 2 /  
Rencontres par  
Niveau



U13F

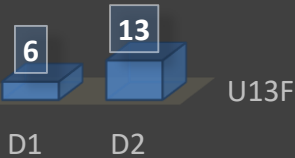

U13F

U15F

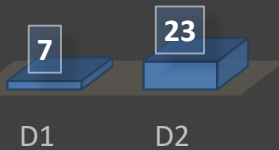

D1

D2

U18F



D1

D2





# RASSEMBLEMENT U15F

## – INFO N°5

18  
Septembre

STAGE  
REGIONAL U15F  
- NOVEMBRE

Nom	Prénom	Club(nom)	Retour Autorisation
ARTUR	MELISSA	DINAN LEHON F.C.	ok
BAGUIGUI	ZOHRA	DINAN LEHON F.C.	BLESSE
BLOUIN	SERVANE	EN AVT GUINGAMP	ok
BOSCHER	ADELE	DINAN LEHON F.C.	ok
BREBEL	SHERLEY	ST. PLEUDIHENNAIS	ok
CADOUX	JADE	PLOUFRAGAN FOOTBALL CLUB	ok
CARIO LODS	ASHANTY	EN AVT GUINGAMP	ok
DAVAI	MANON	LANNION F.C.	ok
DE BARROS	TICIANA	U.S. LANGUEUX	Absente
DE JESUS	FANNY	ST. BRIOCHIN	Absente
DESLANDES	ANNA	EN AVT GUINGAMP	BLESSE
DIAS DA COSTA	ILANA	ST. BRIOCHIN	ok
FONSECA RODRIGUES	JOANA	U.S. LANGUEUX	ok
LANDURE	NINON	DINAN LEHON F.C.	ok
LARS	YUNA	FOOTBALL CLUB DU LIE PLOUGUENAST GAUSSON	ok
LE COQ	LUCIE	EN AVT GUINGAMP	ok
LE DIOURON	ROMANE	R.C. PLOUMAGOAR	ok
LE JUNTER	MAUREEN	ST. PAIMPOLAIS F.C.	Absente
LISSILLOUR	CHLOE	U.S. LANGUEUX	ok
OGER	LOUENA	ST. BRIOCHIN	ok
QUERER	NORAH	US LANGUEUX	ok
QUINQUENEL	EMMA	DINAN LEHON F.C.	Absente
SOIBAHA	FAIZA	AM.S. GINGLIN CESSON ST BRIEUC	ok
SOULABAILLE	MAEVA	FOOTBALL CLUB DU LIE PLOUGUENAST GAUSSON	Absente
MEHEUST	LOU ANNE	U.S. LANGUEUX	BLESSE
LE CALLENNEC	HELOISE	U.S. LANGUEUX	ok



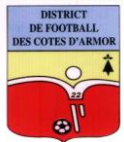

# MAFF / RENTREE DU FOOT U8F/U11F – INFO N°6

05 Octobre



9 PERSONNES



Publié le 10/10/2019

Les jeunes filles de U6 à U11 ont participé à un plateau sur les terrains du District samedi dernier pour marquer la Rentrée du foot.

120 joueuses ont pris part à ce rassemblement avec d'abord les U8F le matin, puis la catégorie U11F l'après-midi. Les jeunes footballeuses ont ainsi pu se rencontrer sur des petits matchs ainsi qu'à l'occasion d'ateliers ludiques. Des clubs de l'ensemble du département possédant des écoles féminines de football étaient présents, mais aussi des joueuses pratiquant habituellement en mixité dans leurs équipes.

Félicitations à l'ensemble des participantes, qui se sont toutes vues récompensées, et merci aux membres de la commission féminine présents lors de cette journée pour leur collaboration.



# CENTRE DE PERFECTIONNEMENT

## U13F/U14F – INFO N°6

29 Octobre

U13F CENTRE DE PERFECTIONNEMENT				
N°	NOM	PRENOM	CLUB	REMARQUES
1	BERNARD	YOUNA	US PERROS LOUANEC	1
2	BREHINIER	AHNA	DINAN LEHON FC	1
3	DELPLANQUE	ALIOCHA	RC PLOUMAGOAR	1
4	DENOUAL	LOEIZA	DINAN LEHON FC	1
5	DIOT VOGT	LOUNA	PLANCOET ARGUENON FC	1
6	HAQUIN	JADE	LAMBALLE FC	1
7	JORGELIN	LEA	EA GUINGAMP	1
8	JOSSET	CLARA	FC LIE PLOUGUENAST	1
9	LE BIHAN	CLERVIE	LANNION FC	1
10	LE GUILLOU	LUCIE	LANNION FC	1
11	LOSSOUARN	EVANA	US MAEL-CARHAIX	1
12	MASSON	CAMILLE	US PERROS LOUANEC	1
13	MORVAN	LEA	JS LANVOLLON	1
14	NAVICET JOINNY	AUORE	PLANCOET ARGUENON FC	1
15	ROUGET-LEBREUIL	LOUNA	EA GUINGAMP	1
16	SAILLY	MARGOT	LAMBALLE FC	1
17	SAUTRON	NOEMIE	FC LIE PLOUGUENAST	1
18	SAVIDAN	CANDICE	LANNION FC	1
19	THORAVALE	ANGEL	EA GUINGAMP	1
20	URBAN	YANAELLE	EA GUINGAMP	1
21	VIVIER	LUCIE	US QUESSOY	1
22				21
23	GARNIER	PAULINE	DINAN LEHON FC	ABSENTE
24	GAUDEFROY	ROMANE	PLANCOET ARGUENON FC	ABSENTE
25	LAVAL	MAELYS	RC PLOUMAGOAR	ABSENTE
26	LE HENAFF	KESIA	PLEDRAN	ABSENTE
27	OLIVEIRA	KASSIE	DINAN LEHON FC	ABSENTE
28	PERNEL ADNOT	CLELIA	DINAN LEHON FC	ABSENTE
29	FOUQUET	ROMANE	EA GUINGAMP	ABSENTE VACANCE
30	GODILLOT	MAELYS	JS LANVOLLON	ABSENTE VACANCE

U14F CENTRE DE PERFECTIONNEMENT				
N°	NOM	PRENOM	CLUB	REMARQUES
1	ALLOCA	MALOU	ST BRIOCHIN	1
2	BANNIER	LEYNA	PLEDRAN	1
3	BLIN	ERELL	FC LIE PLOUGUENAST	1
4	BOUREL	SACHA	PLAINTEL	1
5	BOUREL	AMBRE	PLAINTEL	1
6	CALIMOUTOU	SHERLEY	COTE DE PENTHIEVRE ST ALBAN	1
7	CAMARD	OCEANE	US LANGUEUX	1
8	CLOAREC	OCEANE	ST BRIOCHIN	1
9	CONAN	NINE	EA GUINGAMP	1
10	COUASNON	FREDERIQUE	US QUESSOY	1
11	FREBOURG	CHLOE	GINGLIN CESSON ST BRIEUC	1
12	GUINARD	CAPUCINE	US LANGUEUX	1
13	HAMON	EMELINE	US QUESSOY	1
14	HUMBLLOT	SAMIRA	GINGLIN CESSON ST BRIEUC	1
15	HYRIEN	LISA	ST BRIEUC CROIX ST LAMBERT	1
16	JOLY	EVA	LAMBALLE FC	1
17	LAMBRECHT	NOA	EA GUINGAMP	1
18	LE BIHAN	SOFIA	US QUESSOY	1
19	LE BRAS	LYLOU	ST BRIEUC CROIX ST LAMBERT	1
20	LE NOUVEL	ISALINE	DINAN LEHON FC	1
21	LESTURGEON	INES	FC LIE PLOUGUENAST	1
22	LHERMET	ARWENN	DINAN LEHON FC	1
23	MARQUE	ZOE	EA GUINGAMP	1
24	SIMON	ANASTASIA	EA GUINGAMP	1
25	LE GUYADER	CALI	PLOUAGAT CHATE LAN	1
26				25
27	KASSIMO	LEILA	EA GUINGAMP	ABSENTE
28	AUFFRAY	ELINE	BROONS	ABSENTE
29	CHAPRON	CHLOE	PLELO	ABSENTE
30	CHENEL	ELVINA	RC PLOUMAGOAR	ABSENTE
31	FONTAINE	CAMILLE	LES VALLEES JUGON	ABSENTE
32	HAMEL	LEA	LANNION FC	ABSENTE
33	LETORT	LAURETTE	DINAN LEHON FC	ABSENTE
34	JEZEQUEL	LEA	LANNION FC	ABSENTE VOYAGE
35	LE MALEFAN	LAURA	ST PAIMPOLAIS	BLESSE
36	PEGAR	MAEVA	EA GUINGAMP	BLESSE RETOUR MAMAN
37	CHERKI	AZILYS	VAL D'ARGUENON GREHEN-PLUDUNO	PAS DISPO



# COUPES FUTSAL U13F/U15F/U18F

## T2 – INFO N°7

02 Novembre

### COUPE DEPARTEMENTALE FUTSAL U13F ORGANISATION GENERALE

LES POULES // 04-01-20 OU 11-01-20 // JOURNEE N°2

COUPE FUTSAL D1 / JOURNEE N°2 / SAMEDI 04 OU 11 JANVIER	COUPE FUTSAL D2 / JOURNEE N°2 / SAMEDI 04 OU 11 JANVIER	POULE B
<b>POULE A*</b>	<b>POULE A</b>	FOOTBALL CLUB ILE STADE PLEUDIHENNAIS PORDIC-BINIC
EA GUINGAMP	STADE PAIMPOLAIS FC	
LANNION FC	PLERIN FC	
A.S. UZEL MERLEAC	AS GINGULN CESSON	
DINAN LEHON FC	GJ PAYS DE MATIGNON	
<b>US PERROS LOUANNEC</b>		
STADE BRIOCHIN		
<b>DATE: SAMEDI 04 JANVIER</b>	<b>DATE: LE SAMEDI 11 JANVIER</b>	<b>DATE: ?</b>
<b>SITE: PERROS-GUIREC (SALLE KERABRAM)</b>	<b>SITE: PLERIN (COLLEGE LEQUIER)</b>	<b>SITE: ?</b>
<b>RDV SUR LE SITE: 13H30</b>	<b>RDV SUR LE SITE: 13H30</b>	<b>RDV SUR LE SITE: ?</b>
<b>DEBUT DES RENCONTRES: 14H00</b>	<b>DEBUT DES RENCONTRES: 14H00</b>	<b>DEBUT DES RENCONTRES: ?</b>
<b>FIN PREVUE: 16H45</b>	<b>FIN PREVUE: 16H00</b>	<b>FIN PREVUE: ?</b>

### COUPE DEPARTEMENTALE FUTSAL U15F ORGANISATION GENERALE

LES POULES // 04-01-20 OU 11-01-20 // JOURNEE N°2

COUPE FUTSAL D1 / JOURNEE N°2 / SAMEDI 04 OU 11 JANVIER	COUPE FUTSAL D2 / JOURNEE N°2 / SAMEDI 04 OU 11 JANVIER	POULE B	POULE C
<b>POULE A*</b>	<b>POULE A</b>	LAMBALLE FC	GI BRIGONS-LANRELAS
EA GUINGAMP	STADE PAIMPOLAIS FC	VAL D'ARGUENON CREHEN PLUDUNO	JS L'ANVOLLON 1
RC PLOUMAGOAR 1	RC PLOUMAGOAR 2	STADE PLEUDIHENNAIS	PLAINTEL SPORT
STADE BRIOCHIN	AS SAINT HERVE	ST BRUELC CROIX ST LAUBERT	PLERIN FC
LANNION FC	GJ PAYS DE MATIGNON 1	FOOTBALL CLUB ILE	GI PAYS DE MATIGNON 2
FC PLOUAGAT CHATE LANRODEC	JS L'ANVOLLON 2		
<b>DATE: ?</b>	<b>DATE: LE SAMEDI 11 JANVIER</b>	<b>DATE: ?</b>	<b>DATE: ?</b>
<b>SITE: ?</b>	<b>SITE: QUESOY</b>	<b>SITE: ?</b>	<b>SITE: ?</b>
<b>RDV SUR LE SITE: ?</b>	<b>RDV SUR LE SITE: 9H00</b>	<b>RDV SUR LE SITE: ?</b>	<b>RDV SUR LE SITE: ?</b>
<b>DEBUT DES RENCONTRES: ?</b>	<b>DEBUT DES RENCONTRES: 10H00</b>	<b>DEBUT DES RENCONTRES: ?</b>	<b>DEBUT DES RENCONTRES: ?</b>
<b>FIN PREVUE: ?</b>	<b>FIN PREVUE: 12H30</b>	<b>FIN PREVUE: ?</b>	<b>FIN PREVUE: ?</b>



### COUPE DEPARTEMENTALE FUTSAL U18F ORGANISATION GENERALE

LES POULES // 04-01-20 OU 11-01-20 // JOURNEE N°2

COUPE FUTSAL D1 / JOURNEE N°2 / SAMEDI 04 OU 11 JANVIER	COUPE FUTSAL D2 / JOURNEE N°2 / SAMEDI 04 OU 11 JANVIER	POULE A	POULE B
<b>POULE A*</b>	<b>POULE B*</b>	STADE PAIMPOLAIS FC	PLERIN FC
EA GUINGAMP	US LANGUEUX	FC PLOUAGAT CHATE LANRODEC	PLOUFRAGAN FOOTBALL CLUB
RC PLOUMAGOAR	VAL D'ARGUENON CREHEN PLUDUNO	AS GINGULN CESSON	LAMBALLE FC
STADE BRIOCHIN	CLUB SPORTIF TREGASTELLOIS	US QUESOY 1	GI PAYS DE MATIGNON 1
<b>DINAN LEHON FC</b>	FOOTBALL CLUB ILE	US QUESOY 2	GI PAYS DE MATIGNON 2
<b>DATE: SAMEDI 11 JANVIER</b>	<b>DATE: SAMEDI 04 JANVIER</b>	<b>DATE: ?</b>	<b>DATE: ?</b>
<b>SITE: EVRAN</b>	<b>SITE: LANGUEUX</b>	<b>SITE: ?</b>	<b>SITE: ?</b>
<b>RDV SUR LE SITE: 9H30</b>	<b>RDV SUR LE SITE: 13H30</b>	<b>RDV SUR LE SITE: ?</b>	<b>RDV SUR LE SITE: ?</b>
<b>DEBUT DES RENCONTRES: 10H00</b>	<b>DEBUT DES RENCONTRES: 14H00</b>	<b>DEBUT DES RENCONTRES: ?</b>	<b>DEBUT DES RENCONTRES: ?</b>
<b>FIN PREVUE: 12H00</b>	<b>FIN PREVUE: 16H00</b>	<b>FIN PREVUE: ?</b>	<b>FIN PREVUE: ?</b>



# COUPES HERBE U13F/U15F/U18F - INFO N°7

19 et 26  
Octobre

### COUPE DEPARTEMENTALE / FESTIVAL PITCH U13F ORGANISATION GENERALE

**JOURNEE N°1 - SAMEDI 19 OCTOBRE 2019**

**Coupe Départementale / Festival Pitch U13F :**  
- Organisation en 2 poules de 4 équipes  
- Tirage au sort avec 2 équipes (zone géographique - est/ouest)

CHAMPION N°2 OUEST		CHAMPION N°2 EST	
ENTENTE EA GUERGANP - AS PARDU	A.S. USSEL MERELEC	AS GUILLEC CRESSON	US QUERRON
AS LAMOLLON	AS GUILLEC CRESSON	AS GUILLEC CRESSON	US QUERRON
LAMBALLE FC	STADE BROCHIN	STADE BROCHIN	US QUERRON
FC BRICQ	STADE BROCHIN	STADE BROCHIN	US QUERRON
FC BRICQ	STADE BROCHIN	STADE BROCHIN	US QUERRON
FC BRICQ	STADE BROCHIN	STADE BROCHIN	US QUERRON
FC BRICQ	STADE BROCHIN	STADE BROCHIN	US QUERRON
FC BRICQ	STADE BROCHIN	STADE BROCHIN	US QUERRON
FC BRICQ	STADE BROCHIN	STADE BROCHIN	US QUERRON
FC BRICQ	STADE BROCHIN	STADE BROCHIN	US QUERRON

**Tirage au sort**

POULE A	POULE B	POULE C	POULE D
1-3-4-5	1-3-4-5	1-3-4-5	1-3-4-5
2-6-7-8	2-6-7-8	2-6-7-8	2-6-7-8

**3 MATCHES DE 20 MINUTES (CF REGLEMENT)**  
2 PREMIERES EQUIPES QUALIFIEES POUR LA COUPE DE FRANCE CHAMPIONNAT DE FRANCE (EN CAS D'EQUILIBRE, VOIE DEPARTEMENTALE ET COUPE PARFAIT RESULTATIF LA VOISINE)

**COUPE DE LA LIGUE EUROPEA / JOURNEE N°1**

POULE A	POULE B
4-PA	4-PA
4-PA	4-PA
4-PA	4-PA
4-PA	4-PA

**2 MATCHES DE 20 MINUTES (CF REGLEMENT)**  
2 PREMIERES EQUIPES QUALIFIEES POUR LA COUPE DE FRANCE CHAMPIONNAT DE FRANCE (EN CAS D'EQUILIBRE, VOIE DEPARTEMENTALE ET COUPE PARFAIT RESULTATIF LA VOISINE)

**FINALE DEPARTEMENTALE U13F - SAMEDI 26 AVRIL 2020 8 EQUIPES QUALIFIEES**

**FINALE REGIONALE U13F - SAMEDI 02 MAI 2020 2 EQUIPES QUALIFIEES**

### COUPE DEPARTEMENTALE U18F FOOT A 11

LES CLUBS ENGAGES DANS LA COUPE U18F FOOT A 11	JOURNEE 1 : Samedi 26 Octobre 2019	JOURNEE 2 - 1/4 Finale Départementale : Samedi 21 Décembre 2019	JOURNEE 3 - 1/2 Finale Départementale : Samedi 14 Mars 2020	JOURNEE 4 - Finale Départementale : Samedi 02 Mai 2020
CLUB SPORTIF TREGASTELLOIS	Match 1 CS TREGASTELLOIS - RC PLOUMAGOAR	RC PLOUMAGOAR		
FOOTBALL CLUB LIE	Match 2 US QUOSSOY - PLERIN FC	PLERIN FC		
LAMBALLE FC	Match 3 LES VALLEES FC - EXEMPT	LES VALLEES FC		
LES VALLEES FC	Match 4 LAMBALLE FC - EXEMPT	LAMBALLE FC		
PLERIN FC	Match 5 VAL D'ARGUENON CREHEN PLUJUDON - EXEMPT	VAL D'ARGUENON CREHEN PLUJUDON		
RC PLOUMAGOAR	Match 6 US LANGUEUX - EXEMPT	US LANGUEUX		
STADE BROCHIN	Match 7 STADE BROCHIN - EXEMPT	STADE BROCHIN		
US LANGUEUX	Match 8 FC LIE PLOUGUENAST - EXEMPT	FC LIE PLOUGUENAST		
US QUOSSOY				
VAL D'ARGUENON CREHEN PLUJUDON				



### COUPE DEPARTEMENTALE U15F ORGANISATION GENERALE

**JOURNEE N°1 - SAMEDI 26 OCTOBRE 2019**

**Coupe Départementale U15F :**  
- Organisation en 7 poules de 4 équipes  
- Tirage au sort avec 1 équipe (zone géographique - OUEST/CENTRE/EST)

CHAMPION N°2 OUEST		CHAMPION N°2 CENTRE		CHAMPION N°2 EST	
ENTENTE EA GUERGANP - AS PARDU	AS USSEL MERELEC	AS GUILLEC CRESSON	US QUERRON	AS GUILLEC CRESSON	US QUERRON
AS LAMOLLON	AS GUILLEC CRESSON	AS GUILLEC CRESSON	US QUERRON	AS GUILLEC CRESSON	US QUERRON
LAMBALLE FC	STADE BROCHIN	STADE BROCHIN	US QUERRON	STADE BROCHIN	US QUERRON
FC BRICQ	STADE BROCHIN	STADE BROCHIN	US QUERRON	FC BRICQ	US QUERRON
FC BRICQ	STADE BROCHIN	STADE BROCHIN	US QUERRON	FC BRICQ	US QUERRON
FC BRICQ	STADE BROCHIN	STADE BROCHIN	US QUERRON	FC BRICQ	US QUERRON
FC BRICQ	STADE BROCHIN	STADE BROCHIN	US QUERRON	FC BRICQ	US QUERRON
FC BRICQ	STADE BROCHIN	STADE BROCHIN	US QUERRON	FC BRICQ	US QUERRON
FC BRICQ	STADE BROCHIN	STADE BROCHIN	US QUERRON	FC BRICQ	US QUERRON
FC BRICQ	STADE BROCHIN	STADE BROCHIN	US QUERRON	FC BRICQ	US QUERRON

**Tirage au sort**

POULE A	POULE B	POULE C	POULE D	POULE E	POULE F	POULE G
1-2-3-4	1-2-3-4	1-2-3-4	1-2-3-4	1-2-3-4	1-2-3-4	1-2-3-4
5-6-7-8	5-6-7-8	5-6-7-8	5-6-7-8	5-6-7-8	5-6-7-8	5-6-7-8

**3 MATCHES DE 20 MINUTES (CF REGLEMENT)**  
2 PREMIERES EQUIPES QUALIFIEES POUR LA COUPE DE FRANCE CHAMPIONNAT DE FRANCE (EN CAS D'EQUILIBRE, VOIE DEPARTEMENTALE ET COUPE PARFAIT RESULTATIF LA VOISINE)

**COUPE DE LA LIGUE EUROPEA / JOURNEE N°1 / SAMEDI 02 MAI**

POULE A	POULE B	POULE C	POULE D
4-PA	4-PA	4-PA	4-PA
4-PA	4-PA	4-PA	4-PA
4-PA	4-PA	4-PA	4-PA
4-PA	4-PA	4-PA	4-PA

**2 MATCHES DE 20 MINUTES (CF REGLEMENT)**  
2 PREMIERES EQUIPES QUALIFIEES POUR LA COUPE DE FRANCE CHAMPIONNAT DE FRANCE (EN CAS D'EQUILIBRE, VOIE DEPARTEMENTALE ET COUPE PARFAIT RESULTATIF LA VOISINE)

**COUPE DE FRANCE**

POULE A	POULE B	POULE C	POULE D
4-PA	4-PA	4-PA	4-PA
4-PA	4-PA	4-PA	4-PA
4-PA	4-PA	4-PA	4-PA
4-PA	4-PA	4-PA	4-PA

**2 MATCHES DE 20 MINUTES (CF REGLEMENT)**  
2 PREMIERES EQUIPES QUALIFIEES POUR LA COUPE DE FRANCE CHAMPIONNAT DE FRANCE (EN CAS D'EQUILIBRE, VOIE DEPARTEMENTALE ET COUPE PARFAIT RESULTATIF LA VOISINE)

**COUPE DE LA LIGUE EUROPEA / JOURNEE N°2 / SAMEDI 02 MAI**

POULE A	POULE B	POULE C	POULE D
4-PA	4-PA	4-PA	4-PA
4-PA	4-PA	4-PA	4-PA
4-PA	4-PA	4-PA	4-PA
4-PA	4-PA	4-PA	4-PA

**2 MATCHES DE 20 MINUTES (CF REGLEMENT)**  
2 PREMIERES EQUIPES QUALIFIEES POUR LA COUPE DE FRANCE CHAMPIONNAT DE FRANCE (EN CAS D'EQUILIBRE, VOIE DEPARTEMENTALE ET COUPE PARFAIT RESULTATIF LA VOISINE)

**COUPE DE LA LIGUE EUROPEA / JOURNEE N°3 / SAMEDI 02 MAI**

POULE A	POULE B	POULE C	POULE D
4-PA	4-PA	4-PA	4-PA
4-PA	4-PA	4-PA	4-PA
4-PA	4-PA	4-PA	4-PA
4-PA	4-PA	4-PA	4-PA

**2 MATCHES DE 20 MINUTES (CF REGLEMENT)**  
2 PREMIERES EQUIPES QUALIFIEES POUR LA COUPE DE FRANCE CHAMPIONNAT DE FRANCE (EN CAS D'EQUILIBRE, VOIE DEPARTEMENTALE ET COUPE PARFAIT RESULTATIF LA VOISINE)

**COUPE DE LA LIGUE EUROPEA / JOURNEE N°4 / SAMEDI 02 MAI**

POULE A	POULE B	POULE C	POULE D
4-PA	4-PA	4-PA	4-PA
4-PA	4-PA	4-PA	4-PA
4-PA	4-PA	4-PA	4-PA
4-PA	4-PA	4-PA	4-PA

**2 MATCHES DE 20 MINUTES (CF REGLEMENT)**  
2 PREMIERES EQUIPES QUALIFIEES POUR LA COUPE DE FRANCE CHAMPIONNAT DE FRANCE (EN CAS D'EQUILIBRE, VOIE DEPARTEMENTALE ET COUPE PARFAIT RESULTATIF LA VOISINE)

**COUPE DE LA LIGUE EUROPEA / JOURNEE N°5 / SAMEDI 02 MAI**

POULE A	POULE B	POULE C	POULE D
4-PA	4-PA	4-PA	4-PA
4-PA	4-PA	4-PA	4-PA
4-PA	4-PA	4-PA	4-PA
4-PA	4-PA	4-PA	4-PA

**2 MATCHES DE 20 MINUTES (CF REGLEMENT)**  
2 PREMIERES EQUIPES QUALIFIEES POUR LA COUPE DE FRANCE CHAMPIONNAT DE FRANCE (EN CAS D'EQUILIBRE, VOIE DEPARTEMENTALE ET COUPE PARFAIT RESULTATIF LA VOISINE)

**COUPE DE LA LIGUE EUROPEA / JOURNEE N°6 / SAMEDI 02 MAI**

POULE A	POULE B	POULE C	POULE D
4-PA	4-PA	4-PA	4-PA
4-PA	4-PA	4-PA	4-PA
4-PA	4-PA	4-PA	4-PA
4-PA	4-PA	4-PA	4-PA

**2 MATCHES DE 20 MINUTES (CF REGLEMENT)**  
2 PREMIERES EQUIPES QUALIFIEES POUR LA COUPE DE FRANCE CHAMPIONNAT DE FRANCE (EN CAS D'EQUILIBRE, VOIE DEPARTEMENTALE ET COUPE PARFAIT RESULTATIF LA VOISINE)

**COUPE DE LA LIGUE EUROPEA / JOURNEE N°7 / SAMEDI 02 MAI**

POULE A	POULE B	POULE C	POULE D
4-PA	4-PA	4-PA	4-PA
4-PA	4-PA	4-PA	4-PA
4-PA	4-PA	4-PA	4-PA
4-PA	4-PA	4-PA	4-PA

**2 MATCHES DE 20 MINUTES (CF REGLEMENT)**  
2 PREMIERES EQUIPES QUALIFIEES POUR LA COUPE DE FRANCE CHAMPIONNAT DE FRANCE (EN CAS D'EQUILIBRE, VOIE DEPARTEMENTALE ET COUPE PARFAIT RESULTATIF LA VOISINE)

### COUPE DEPARTEMENTALE U18F ORGANISATION GENERALE

**JOURNEE N°1 - SAMEDI 19 OCTOBRE 2019**

**Coupe Départementale U18F :**  
- Organisation en 2 poules de 4 équipes  
- Tirage au sort

POULE A	POULE B
ES LE FOELL	STADE PAMPOLAIS FC
DIHIAN LENON FC	FC PLOUGAT CHATE LANRODEC
CS MERDRIGNAC	FC PAYS DE MATIGNON
AS GINGLIN CESSON	US PLOUISY

**CLASSIFICATION A LA SUITE DE LA JOURNEE N°1 DU SAMEDI 19 OCTOBRE**

POULE A	POULE B
1-2-3-4	1-2-3-4
5-6-7-8	5-6-7-8

**2 MATCHES DE 20 MINUTES (CF REGLEMENT)**  
2 PREMIERES EQUIPES QUALIFIEES POUR LA COUPE D2 / 2 DEMIERES EQUIPES QUALIFIEES POUR LA COUPE D1 (EN CAS D'EQUILIBRE, VOIE REGLEMENTAIRE)

**COUPE DE LA LIGUE EUROPEA / JOURNEE N°2 / SAMEDI 07 MARS**

POULE A	POULE B
1-PA	1-PA
2-PA	2-PA
3-PA	3-PA
4-PA	4-PA

**2 MATCHES DE 20 MINUTES (CF REGLEMENT)**  
2 PREMIERES EQUIPES QUALIFIEES POUR LA COUPE DE FRANCE CHAMPIONNAT DE FRANCE (EN CAS D'EQUILIBRE, VOIE DEPARTEMENTALE ET COUPE PARFAIT RESULTATIF LA VOISINE)

**COUPE DE LA LIGUE EUROPEA / JOURNEE N°3 / SAMEDI 07 MARS**

POULE A	POULE B
1-PA	1-PA
2-PA	2-PA
3-PA	3-PA
4-PA	4-PA

**2 MATCHES DE 20 MINUTES (CF REGLEMENT)**  
2 PREMIERES EQUIPES QUALIFIEES POUR LA COUPE DE FRANCE CHAMPIONNAT DE FRANCE (EN CAS D'EQUILIBRE, VOIE DEPARTEMENTALE ET COUPE PARFAIT RESULTATIF LA VOISINE)

**COUPE DE LA LIGUE EUROPEA / JOURNEE N°4 / SAMEDI 07 MARS**

POULE A	POULE B
1-PA	1-PA
2-PA	2-PA
3-PA	3-PA
4-PA	4-PA

**2 MATCHES DE 20 MINUTES (CF REGLEMENT)**  
2 PREMIERES EQUIPES QUALIFIEES POUR LA COUPE DE FRANCE CHAMPIONNAT DE FRANCE (EN CAS D'EQUILIBRE, VOIE DEPARTEMENTALE ET COUPE PARFAIT RESULTATIF LA VOISINE)

**COUPE DE LA LIGUE EUROPEA / JOURNEE N°5 / SAMEDI 07 MARS**

POULE A	POULE B
1-PA	1-PA
2-PA	2-PA
3-PA	3-PA
4-PA	4-PA

**2 MATCHES DE 20 MINUTES (CF REGLEMENT)**  
2 PREMIERES EQUIPES QUALIFIEES POUR LA COUPE DE FRANCE CHAMPIONNAT DE FRANCE (EN CAS D'EQUILIBRE, VOIE DEPARTEMENTALE ET COUPE PARFAIT RESULTATIF LA VOISINE)

**COUPE DE LA LIGUE EUROPEA / JOURNEE N°6 / SAMEDI 07 MARS**

POULE A	POULE B
1-PA	1-PA
2-PA	2-PA
3-PA	3-PA
4-PA	4-PA

**2 MATCHES DE 20 MINUTES (CF REGLEMENT)**  
2 PREMIERES EQUIPES QUALIFIEES POUR LA COUPE DE FRANCE CHAMPIONNAT DE FRANCE (EN CAS D'EQUILIBRE, VOIE DEPARTEMENTALE ET COUPE PARFAIT RESULTATIF LA VOISINE)

**COUPE DE LA LIGUE EUROPEA / JOURNEE N°7 / SAMEDI 07 MARS**

POULE A	POULE B
1-PA	1-PA
2-PA	2-PA
3-PA	3-PA
4-PA	4-PA

**2 MATCHES DE 20 MINUTES (CF REGLEMENT)**  
2 PREMIERES EQUIPES QUALIFIEES POUR LA COUPE DE FRANCE CHAMPIONNAT DE FRANCE (EN CAS D'EQUILIBRE, VOIE DEPARTEMENTALE ET COUPE PARFAIT RESULTATIF LA VOISINE)

# « METEEO DU JOUR »



Tu as 2 minutes pour nous  
raconter ton début de saison...



On t'écoute !!!



# GROUPES DE TRAVAIL

## GRUPE 1 / SENIORS FEM.

- Bilan de la Phase 1 (Foot à 11 et à 7)
- Élaboration du calendrier prévisionnel (phase 2)



## GRUPE 2 / ACTIONS DE DEVELOPPEMENT ET DE PROMOTION DU FOOTBALL FEMININ

- Réflexion sur le projet que nous souhaitons mettre en place au niveau du District 22 dans le cadre de l'action « Mesdames Franchissez la Barrière »

# GROUPES DE TRAVAIL



19H40

## GROUPE 1 / SENIORS FEMINIENES

### Informations à retenir suite au travail par groupe :



#### 2. Règlement :

Comme indiqué dans le règlement Seniors Féminines à 11, nous rappelons à tous les clubs Féminins que le nombre de joueuses autorisées en championnat comme en coupe sur la feuille de match est de 14 au maximum. Une nouvelle communication à ce sujet va être faite aux clubs (Mail + article sur le site du District 22).

#### 3. Demande de report de match :

La Commission Féminine souhaite rappeler à tous les clubs que toute demande de report de match doit être faite via Footclub et acceptée par l'ensemble des équipes concernées par la rencontre ainsi que le District 22.

#### 4. Engagements des Équipes :

Nous rappelons à tous les clubs qui souhaitent s'engager en Coupe de Bretagne, en Coupe Départementale et/ou en Coupe de Bretagne Futsal d'effectuer les engagements via Footclub. Les dates limites : le 20/12 pour la Coupe de Bretagne et la Coupe Départementale et le 16/12 pour la Coupe de Bretagne Futsal

#### 1. Le calendrier prévisionnel de la Phase 2 :

##### CALENDRIER PREVISIONNEL SENIORS FEMININ

##### 2ème PHASE - JANVIER A JUIN

DATE	POULE A 8 (3 PREMIERS POULE A + 4 PREMIERS POULE B)		POULE A 10 ou 12	COUPE DE BRETAGNE FUTSAL	COUPE DE BRETAGNE HERBE
	POULE D1	POULE D2			
29/12/2020	TREVE	TREVE			
05/01/2020	Coupe de Bretagne Futsal T1	Coupe de Bretagne Futsal T1	Coupe de Bretagne Futsal T1 Départemental		
12/01/2020	Coupe de Bretagne	Coupe de Bretagne			Coupe de Bretagne T1
19/01/2020	J1	J1			
26/01/2020	Coupe Départementale T1	Coupe Départementale T1			Coupe de Bretagne T2
02/02/2020	J2	J2			
09/02/2020	J3	J3			
16/02/2020	J4	J4			
23/02/2020	MR ou FUTSAL	MR ou FUTSAL	Coupe de Bretagne Futsal T1 Régional		
01/03/2020	Coupe Départementale T2	Coupe Départementale T2			Coupe de Bretagne T3
08/03/2020	J5	J5			
15/03/2020	J6	J6			
22/03/2020	J7 ou FUTSAL	MR ou FUTSAL	Coupe de Bretagne Futsal T2 Régional		
29/03/2020	J8	J7			
05/04/2020	J9	J8			
12/04/2020	J10	MR			
19/04/2020	J11	J9			
26/04/2020	1/4 Finale Coupe Départementale ou MR	1/4 Finale Coupe Départementale ou MR	Finale Régionale Futsal		1/4 Finale Coupe de Bretagne
01/05/2020	MR	MR			
03/05/2020	J12	J10			
08/05/2020	MR	MR			
10/05/2020	J13	J11			
17/05/2020	1/2 Finale Coupe Départementale ou MR	1/2 Finale Coupe Départementale ou MR			1/2 Finale Coupe de Bretagne
24/05/2020	J14	J12			
31/05/2020	Finale Coupe Départementale ?	Finale Coupe Départementale ?			
07/06/2020	Finale Coupe Départementale ?	Finale Coupe Départementale ?			
14/06/2020					Finale Coupe de Bretagne



# GROUPES DE TRAVAIL

## GRUPE 2 / ACTIONS DE DEVELOPPEMENT ET DE PROMOTION DU FOOTBALL FEMININ

### Réflexion sur le projet que nous souhaitons mettre en place au niveau du District 22 dans le cadre de l'action « Mesdames Franchissez la Barrière »

#### 1. Constat:

Énormément de femmes gravitent autour des clubs sans pour autant être licenciées. Il apparaît cependant primordial de sensibiliser ceux-ci à l'importance d'éditer des licences dirigeantes pour des raisons assurantielles notamment.

#### 2. Projet:

L'action « Mesdames franchissez la barrière » a pour but d'inciter les femmes à s'investir dans les clubs. Idée pour les clubs de proposer un événement en lien avec des pratiques diversifiées (ex: Foot Fitness / Fitfoot) ludiques et conviviales qui pourraient être propres au club ou inter-clubs. Objectif de démontrer aux femmes que le club est attractif et qu'en s'y investissant elles donneront de leur temps mais qu'elles recevront également. En valorisant leur apport, les clubs parviendront plus facilement à fidéliser les femmes qui s'investissent.

#### 3. Pour aller plus loin:

Objectif de récolter les motivations des femmes déjà investies pour comprendre comment attirer de nouvelles dirigeantes. Modules Animatrices Fédérales qui peuvent être utilisés comme support. Idée d'analyser les postes à haute responsabilité dans les clubs (président.e, secrétaire, trésorier.e) pour connaître quelle part de femmes on y trouve.

# « METEEO DU JOUR »



Tu as 2 minutes pour nous  
raconter tes vacances...

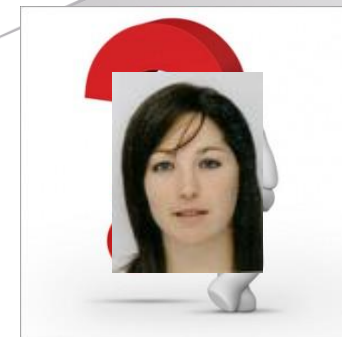

On t'écoute !!!



# LES ACTIONS

## DEPARTEMENTALES A VENIR



A Perros-Louannec  
le Samedi 1<sup>er</sup>  
Février 2020

A Lamballe le  
Samedi 8 Février  
2020



Objectif : Cibler les  
clubs labellisables

# LES ACTIONS

## DEPARTEMENTALES A VENIR

REUNION DES CLUBS FEM.  
Jeudi 19 Décembre 2019

CALLET MAGALI

HERY MARIE

JEHAN NOLWENN

LAFORGE CHRISTOPHE

SALVI SYLVESTRE

PLESSIX PASCAL

MAUSOLE SOPHIE



Au  
programme



RASSEMBLEMENT U14F  
Mercredi 29 Janvier 2020

BOUILLY YSALINE

SALVI SYLVESTRE ?

MAUSOLE SOPHIE

BUNS NICOLAS ?

LAFORGE CHRISTOPHE



FINALES DEP. FUTSAL U15F  
Samedi 15 Février 2020

MAUSOLE SOPHIE ?

FINALES DEP. FUTSAL U13F  
Samedi 22 Février 2020

MAUSOLE SOPHIE ?

CALLET MAGALI ?



FINALES DEP. FUTSAL U18F  
Samedi 29 Février 2020

SALVI SYLVESTRE



# INFORMATIONS DISTRICT DES COTES D'ARMOR



Pour les prochaines Commissions Féminines, un temps commun sera banalisé avec une réflexion autour d'une thématique spécifique.

De ce fait, en cas de problématique sur l'un des trois pôles identifiés (Seniors, Jeunes, Développement et Promotion du Football Féminin), nous demandons au Pôle concerné de se réunir en amont de la commission Féminine et d'y amener des réponses. Un temps de synthèse sera identifié lors de la commission Féminine pour faire une synthèse des réponses apportées.



# DATE DE LA PROCHAINE REUNION: JEUDI 13 FEVRIER

Joyeux Noël à tous  
et merci de votre  
fidélité ...

